BILICKI - DHOMBRES - OSMO
FUZERE - PELORCE
Géomètres Experts Associés
16, Rue Neuve Sainte Catherine
13007 MARSEILLE
Tél : 04.91.542.542 - Fax : 04.91.542.543
E-Mail : marseille@dgema.fr
des Géomètres Experts méditerranéens associés

DÉPARTEMENT DES BOUCHES DU RHONE

COMMUNE D'AIX EN PROVENCE

Traverse de la Cortésine

La Torse

PROJET DE DIVISION

Date : MAI 2017	Echelle : 1/ 500	Terrain	Bureau	Validé
Dossier : 16.3229		A.M	A.M	A.FUZERE

Historique

indice	date	modification	Terrain	Bureau	Validé
A	15/05/17	Projet de division : situation 1 à affiner et valider		DP	A.FUZERE
B	23/05/17	Projet de division : situation 2 à affiner et valider		DP	A.FUZERE
C	30/05/17	Projet de division : situation 3 à valider		DP	A.FUZERE
D	29/06/18	Mise à jour des nouveaux numéros cadastraux		FS	A.FUZERE

Fichier : 16.3229-DIVISION-Màj.dwg

Liste des points de la limite divisoire
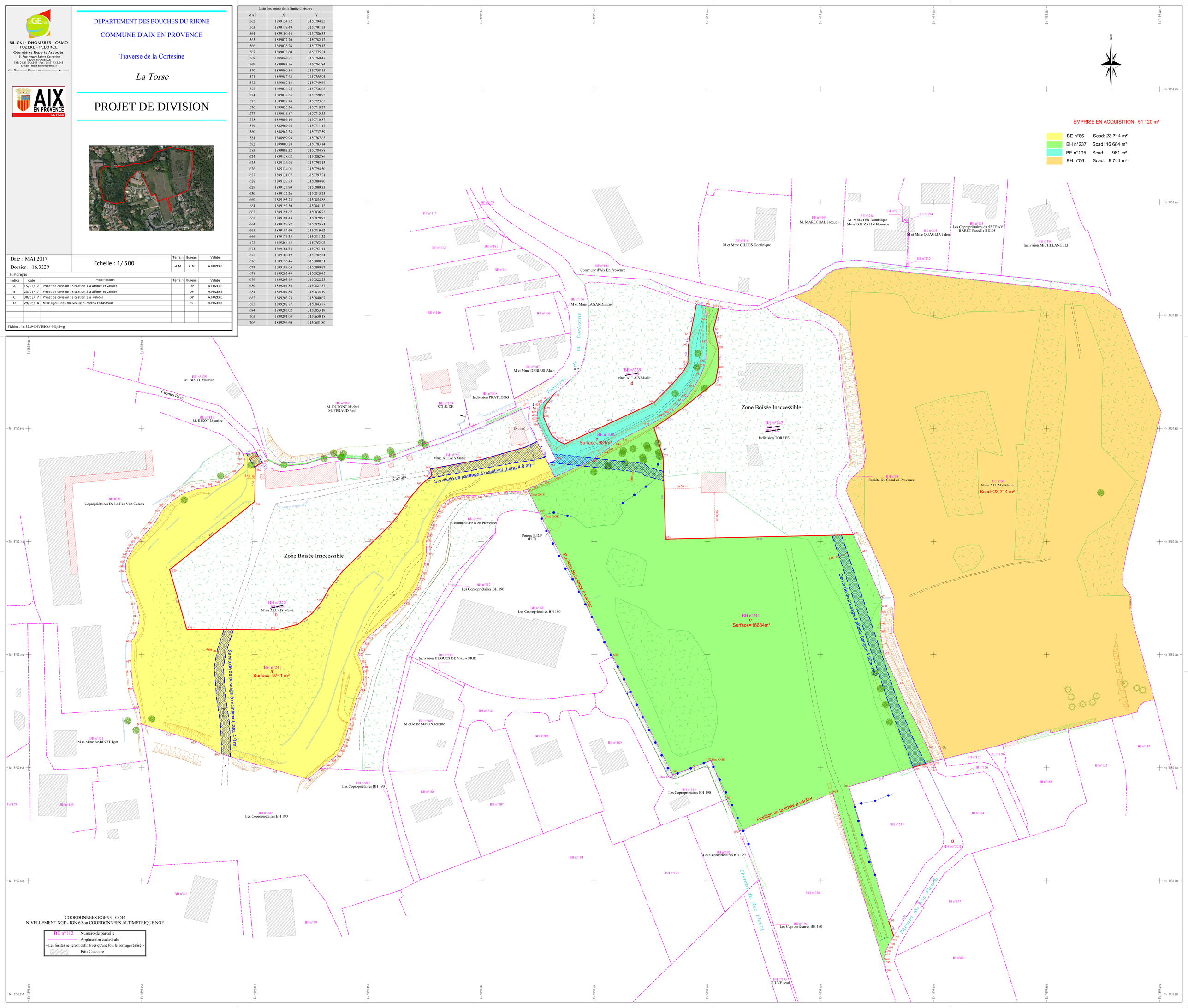
MAT	X	Y
562	1899124.72	3150794.25
563	1899119.49	3150791.73
564	1899100.44	3150786.33
565	1899077.70	3150782.12
566	1899078.26	3150779.15
567	1899073.60	3150775.21
568	1899068.71	3150769.47
569	1899063.56	3150761.84
570	1899060.54	3150758.15
571	1899057.42	3150755.01
572	1899052.13	3150749.86
573	1899038.74	3150736.85
574	1899032.65	3150728.93
575	1899029.74	3150723.65
576	1899025.34	3150718.27
577	1899018.87	3150713.33
578	1899009.14	3150710.87
579	1898969.93	3150711.17
580	1898962.38	3150737.59
581	1898999.98	3150767.65
582	1899000.28	3150783.14
583	1899003.32	3150784.88
624	1899158.02	3150802.86
625	1899136.93	3150793.13
626	1899134.01	3150794.50
627	1899131.07	3150797.21
628	1899127.73	3150804.80
629	1899127.90	3150809.33
630	1899132.26	3150815.23
660	1899195.23	3150854.88
661	1899192.50	3150841.13
662	1899191.67	3150836.72
663	1899191.43	3150828.92
664	1899189.82	3150825.81
665	1899184.60	3150819.62
666	1899176.35	3150811.32
673	1899264.63	3150753.03
674	1899181.54	3150751.14
675	1899180.49	3150787.54
676	1899176.46	3150800.31
677	1899189.05	3150808.87
678	1899203.49	3150820.45
679	1899203.93	3150822.23
680	1899204.84	3150827.37
681	1899204.86	3150835.19
682	1899203.73	3150840.67
683	1899202.77	3150843.77
684	1899205.02	3150853.19
705	1899291.03	3150650.18
706	1899296.60	3150651.80